

Référence Projet: 083 - SAM 05		Date: Jeudi 2 juin 2005	
Formet: A1+		Rue des Bûchers, 112 & 1180 Buxières	
1380 Lasne		Taub Ion	
Sentier du Moulin, 140		architecte	
Samantha TAUB & Jean Heintzen		Plans	
1/50e		1/50e	
1/50e		1/50e	
1/100e		1/100e	
Parcelle n°2 du lotissement "LAURENT" Section F n° 383.5		4 RUE DU GRAND CHEMIN à 1380 LASNE	
Transformation d'une maison unifamiliale & abattage d'arbre 800s/mc.			

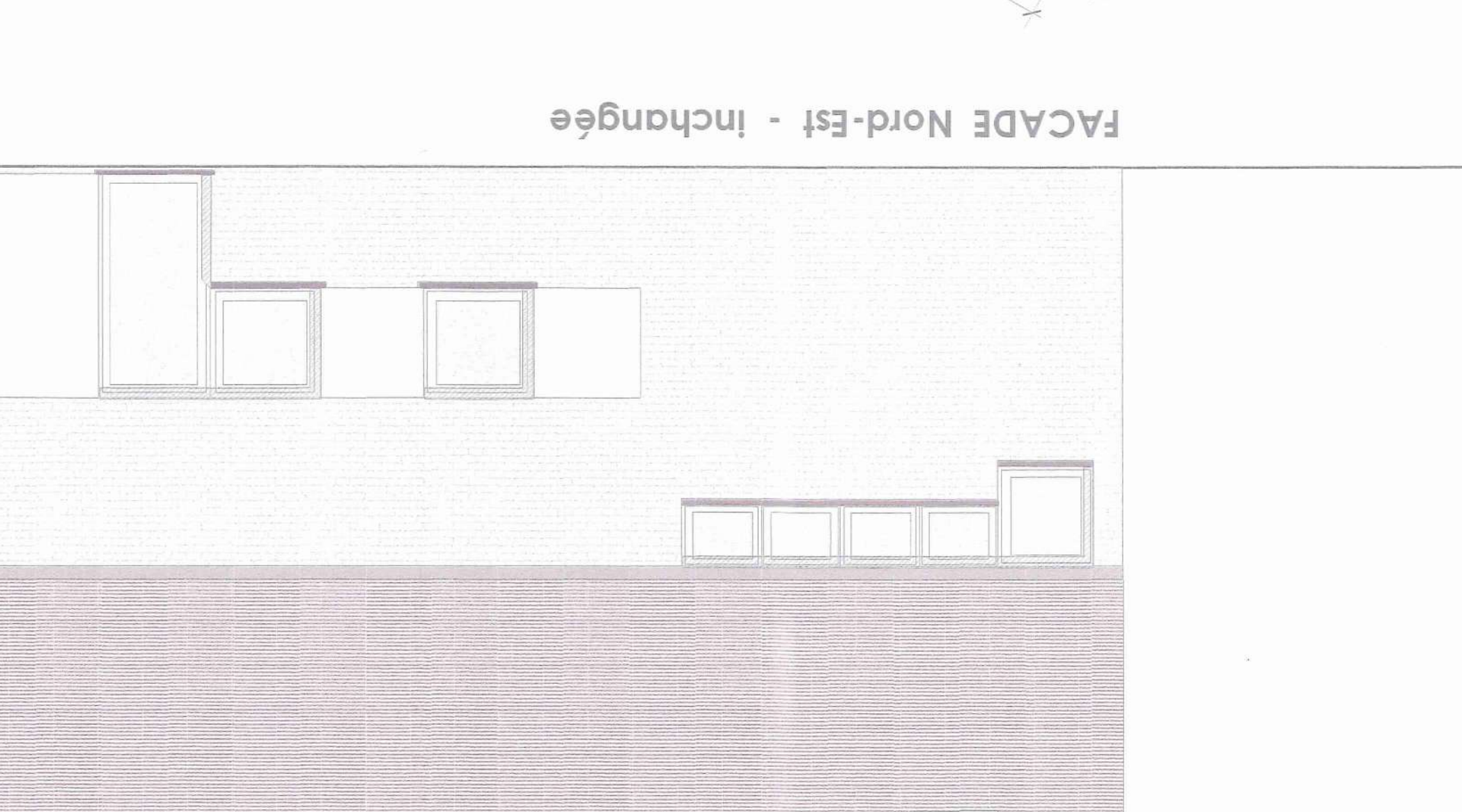

ANNEXE au permis n° 2005/110 n° 2005/110 du 12/06/05
 La secrétaire communale, Le Doyeur-Bourgmestre, f.f.
 L. DESSEMANN
 B. BEFAEURE
 A. GUIS

MATERIAUX	
CHASSIS	Châssis en bois blanc blanc
PROFILÉMENT DE FACADE	Profilé en PVC blanc
MARQUAIS - ACCÈS A MANÈGE	Alu blanc
TOUTES	Alu blanc
COUVERTURE DE LA TOITURE	Zinc galvanisé

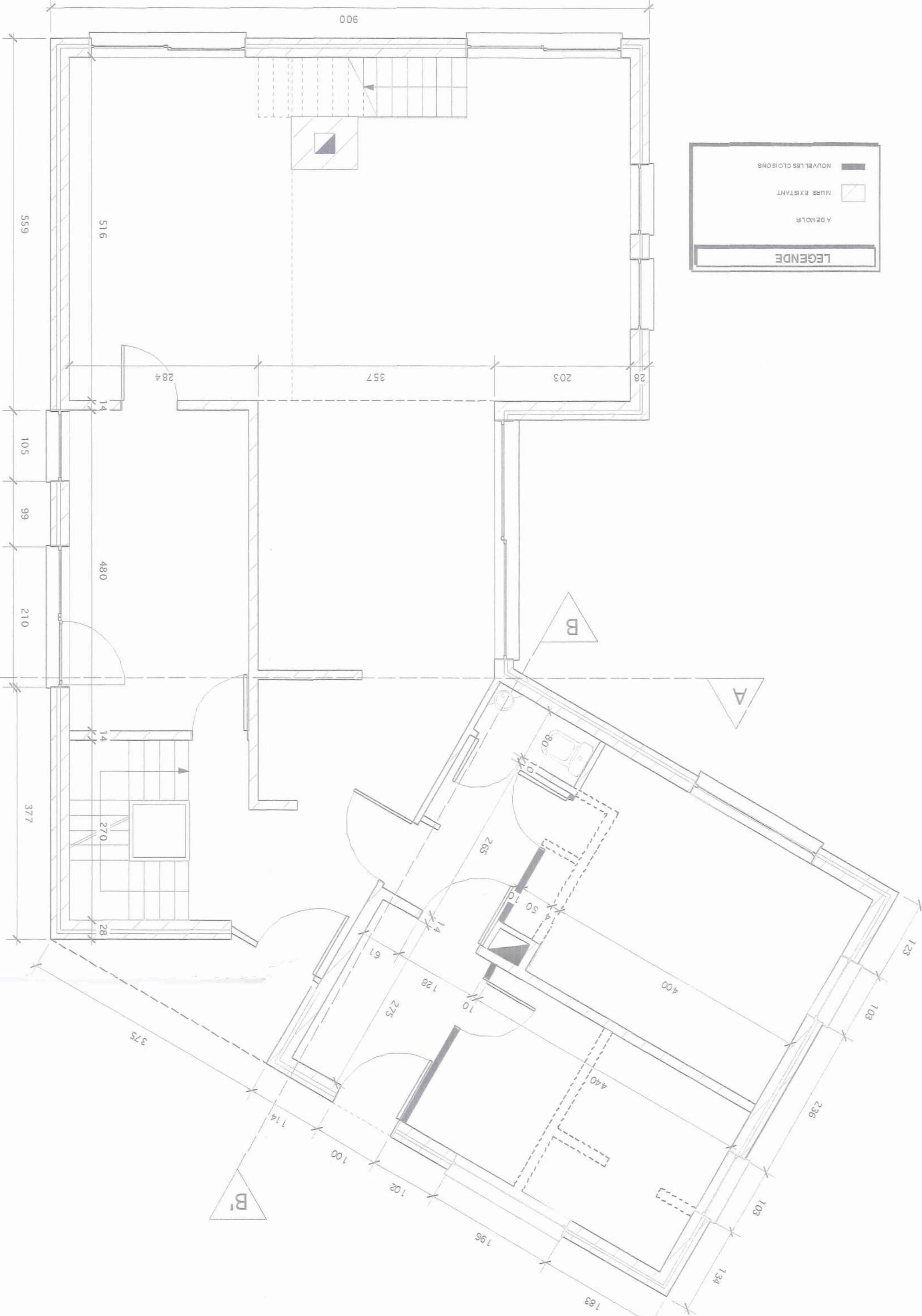
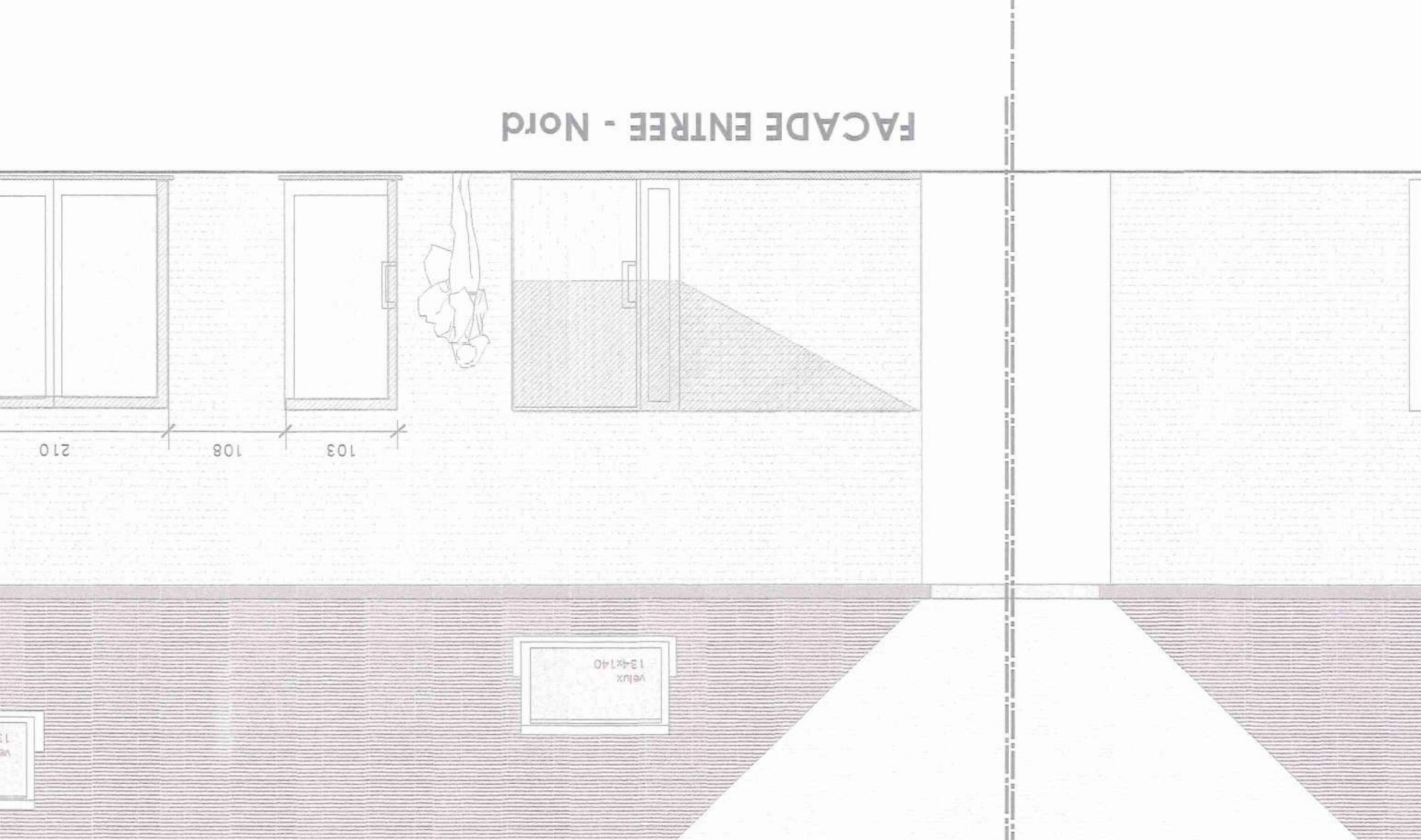
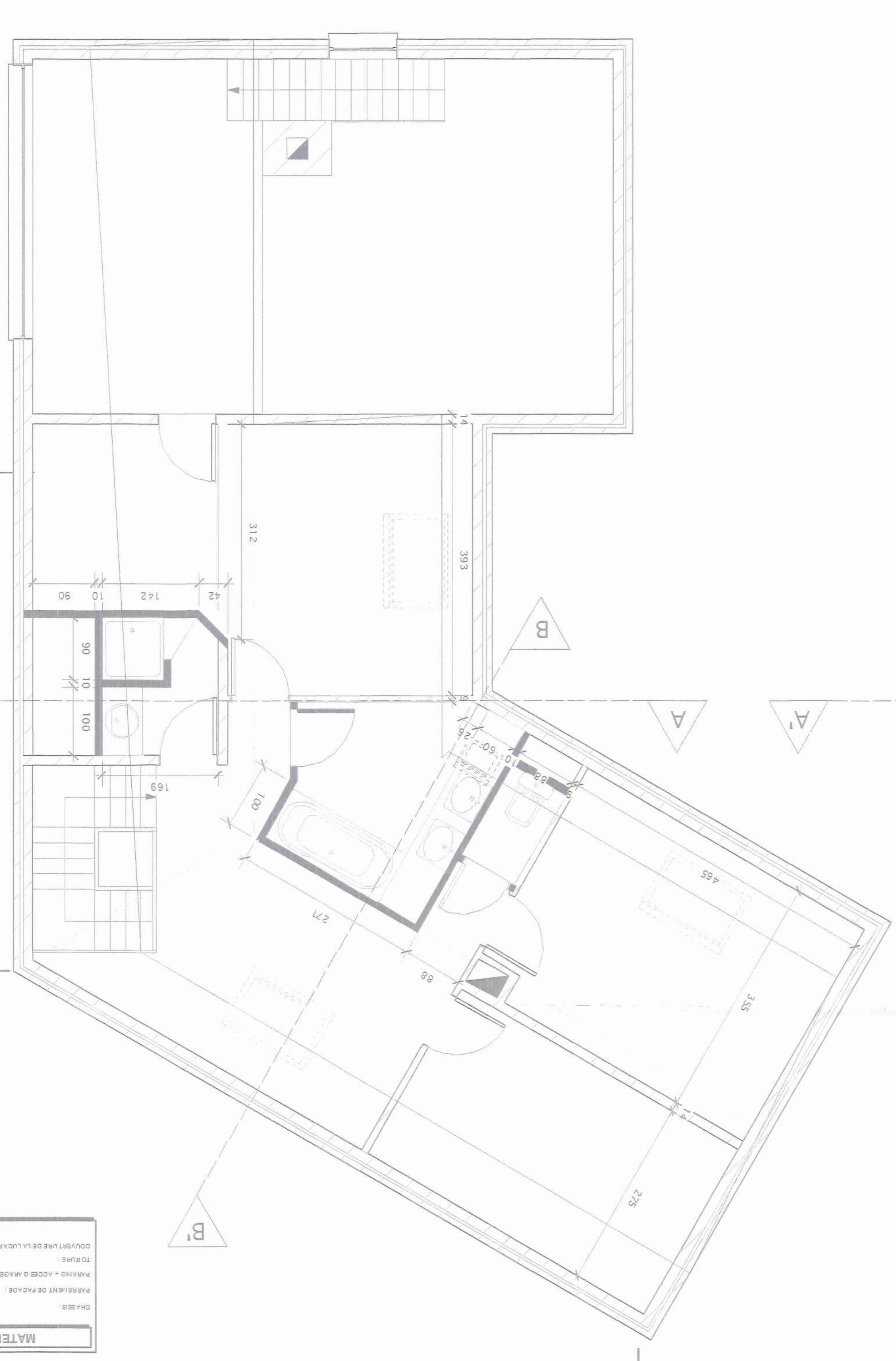
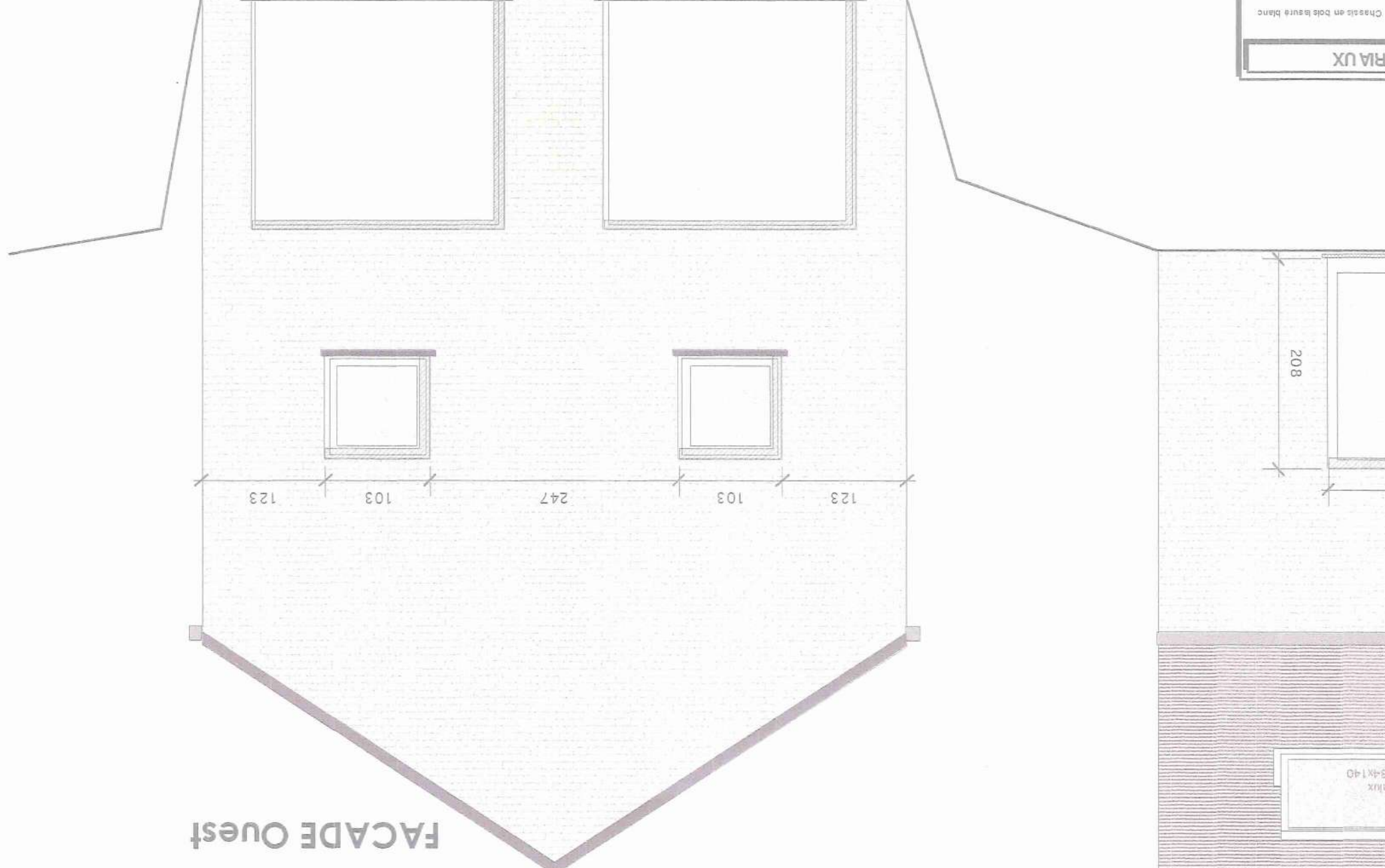
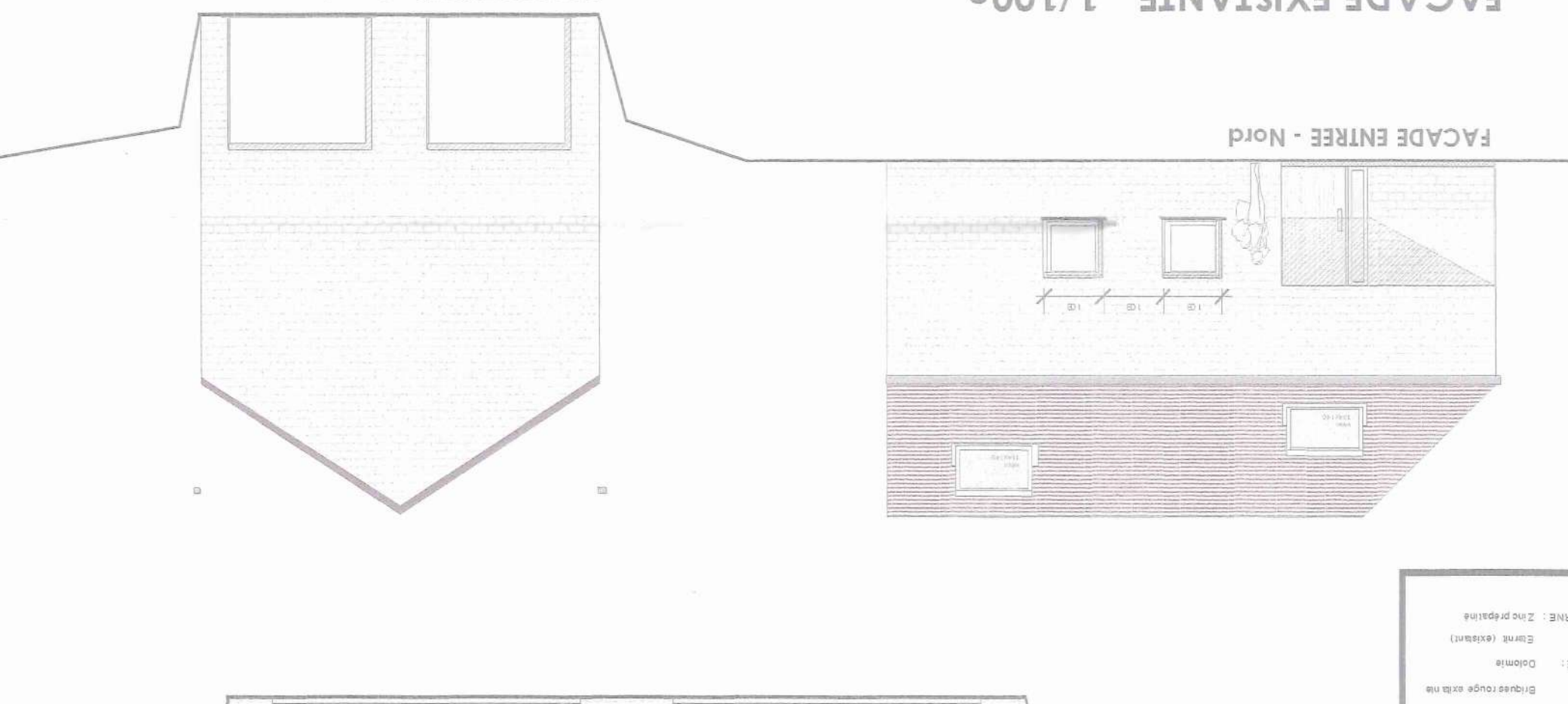
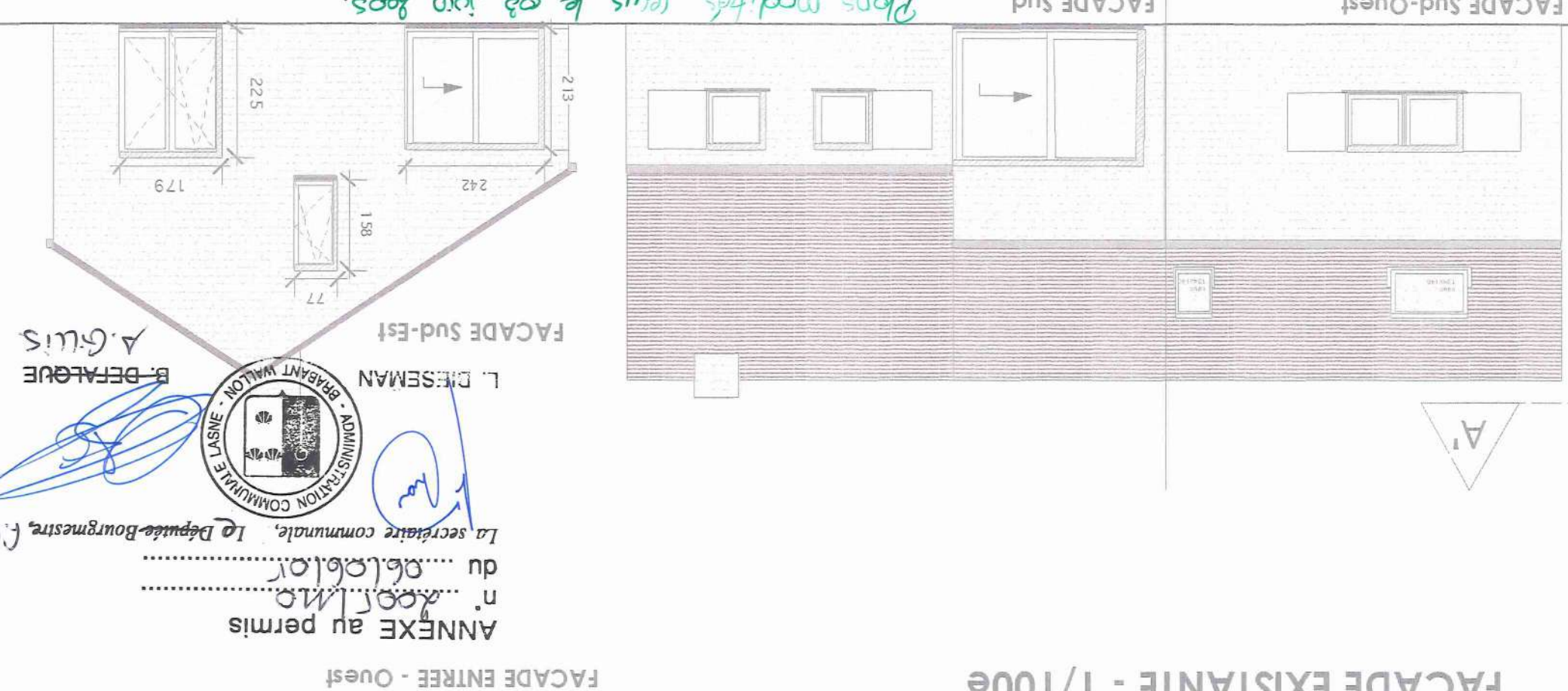
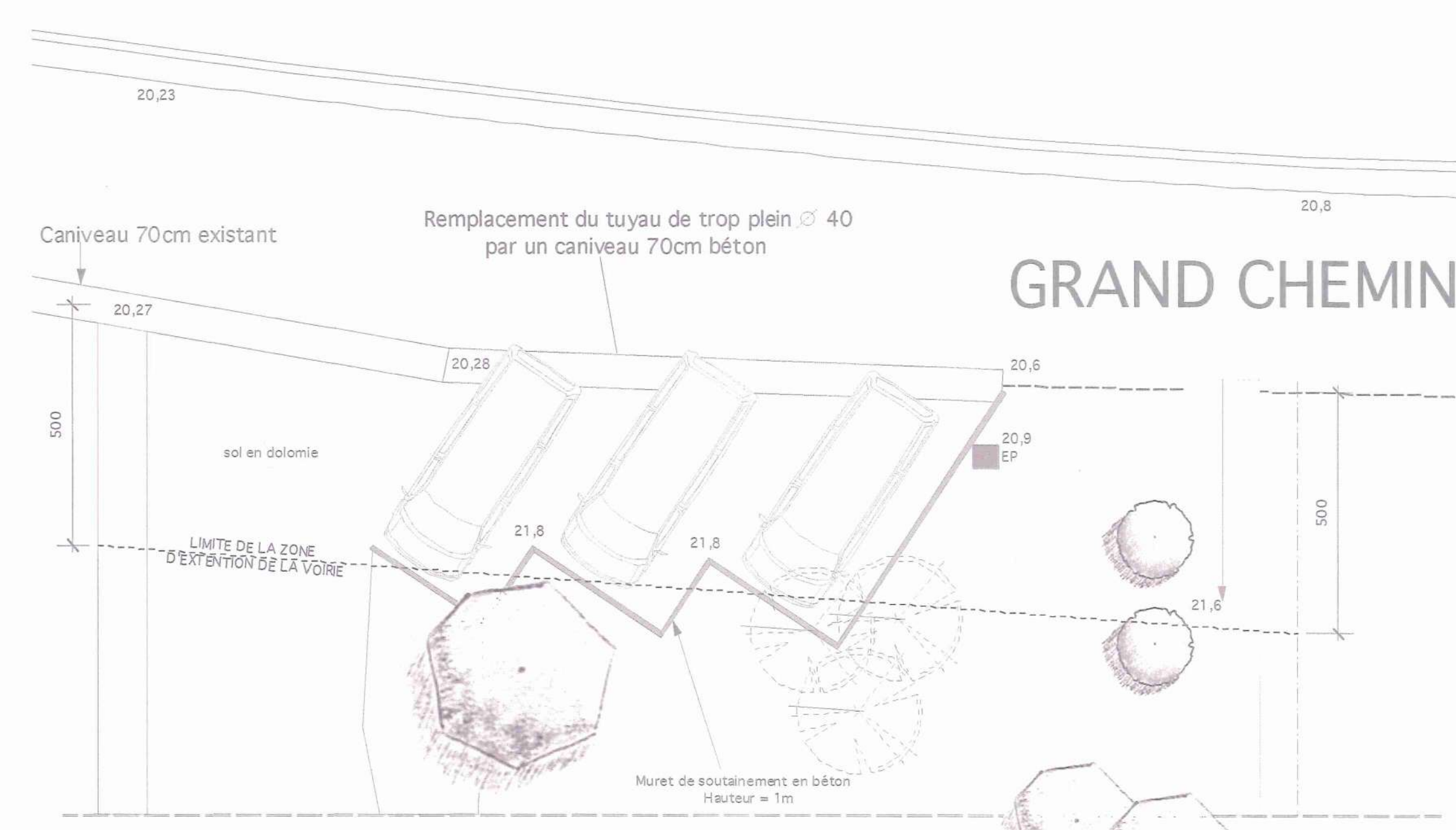

COUPE A-A



COUPE B-B

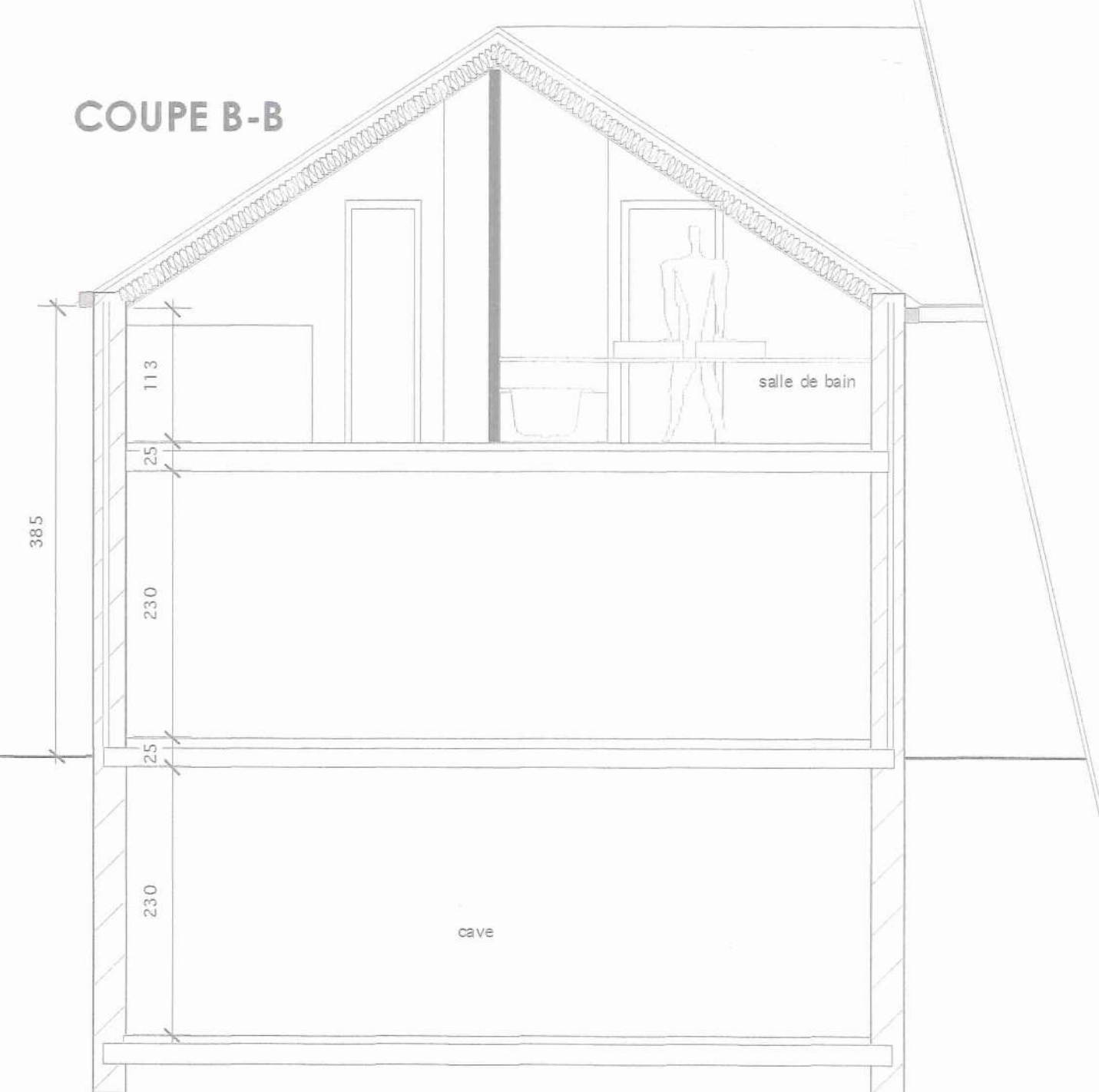

PROFIL DU TERRAIN - 1/200e

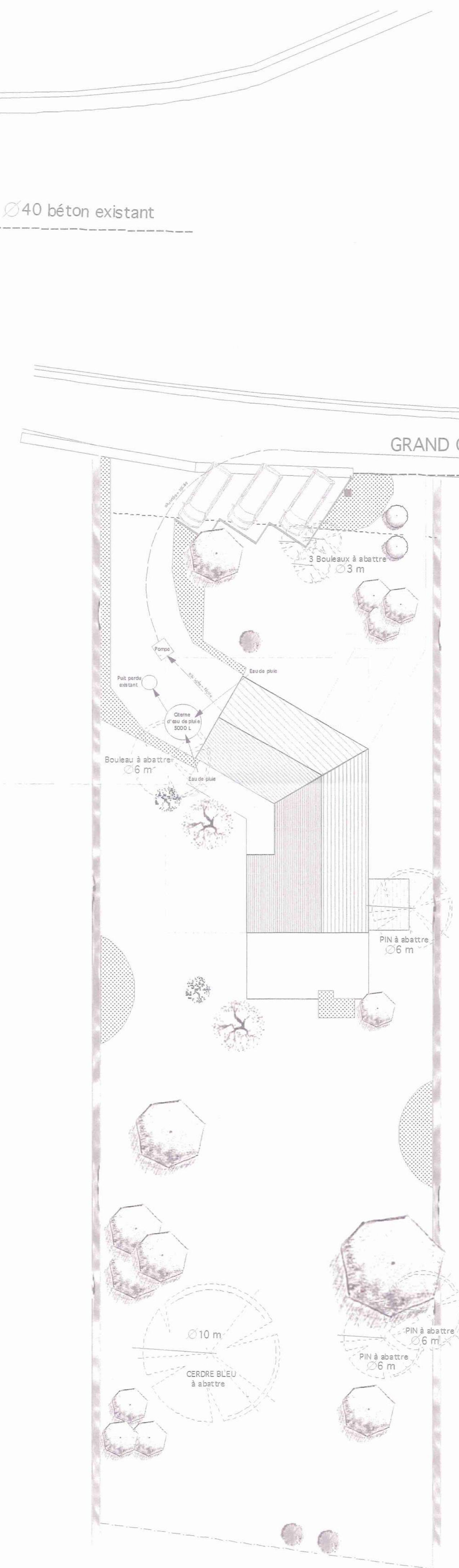
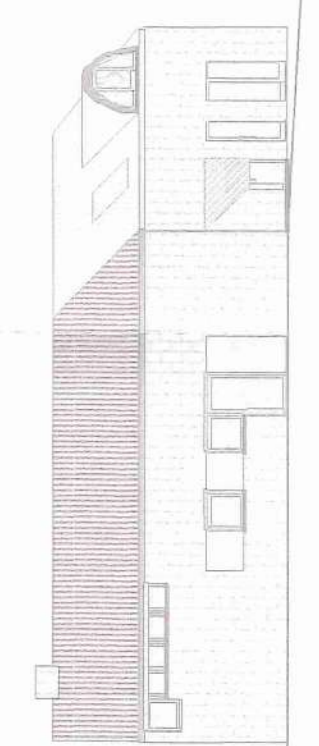

PLAN D'IMPLANTATION + D'ABATTAGE D'ARBRE - 1/200e

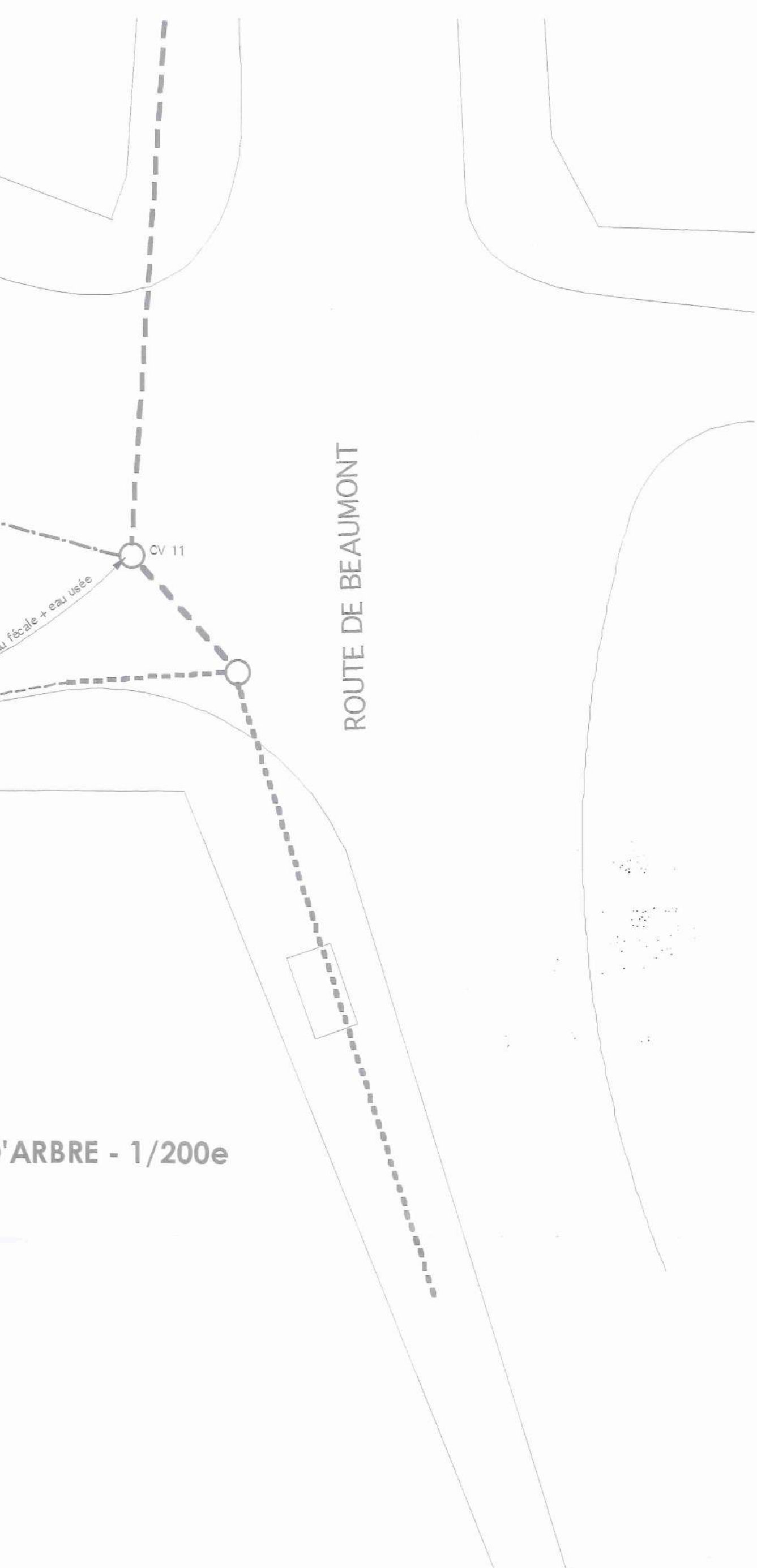
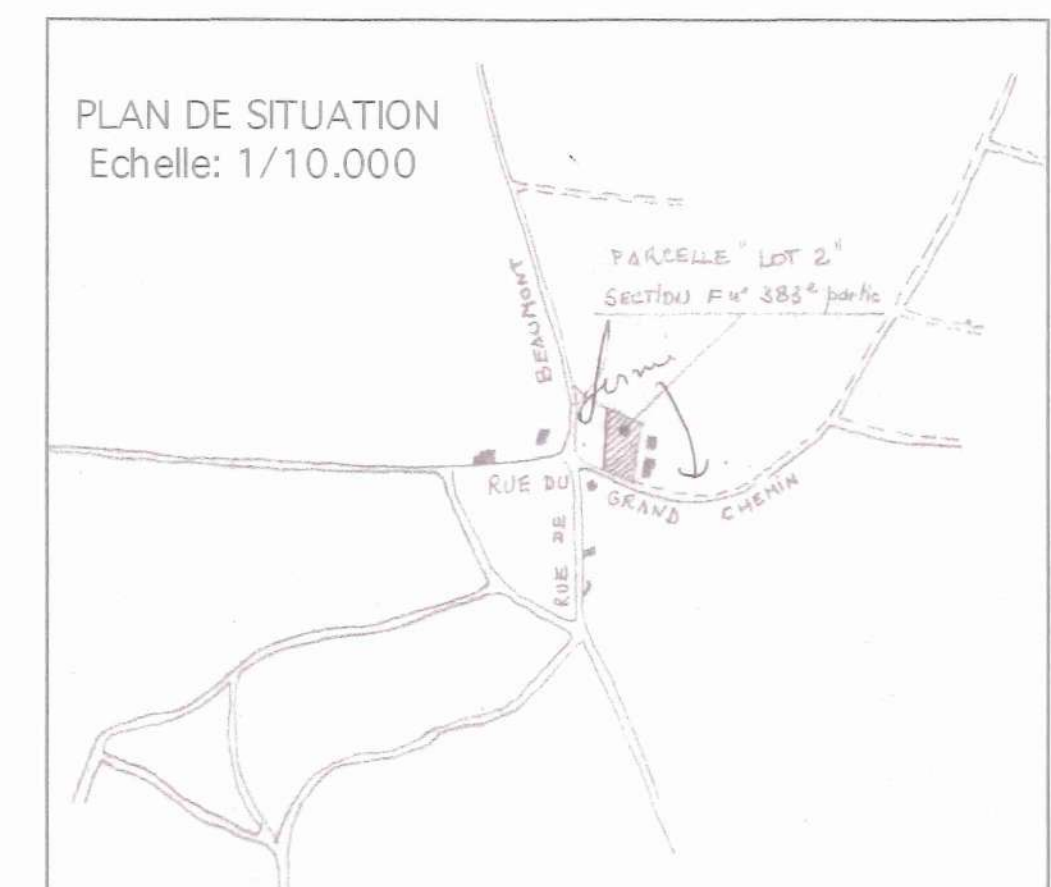

ANNEXE au permis n° 2005.112 du 03/06/05
 La secrétaire communale, Le Député-Bourgmestre, f.f.
 L. BIESEMAN B. DEFALQUE A. GILLIS
 Plans modifiés reçus le 03 juin 2005.

Transformation d'une maison unifamiliale & abattage d'arbre 2005/112		
4 RUE DU GRAND CHEMIN à 1380 LASNE Parcelle n°2 du lotissement "LAURENT" Section F n° 383 S		
Maître de l'ouvrage: Samantha TAUB & Jean Heintzen	Coupes Plan du parking	1/ 50e 1/ 100e
Sentier du Moulin, 14a 1380 Lasne	Plan d'implantation et d'abattage Profil du terrain	1/ 200e 1/ 200e
Taub Ilan architecte	Plan de situation	1/ 10.000e
Rue des pécheriers, 112 à 1160 Bruxelles Tel: 02.672.11.33 - Fax: 02.672.09.44	Format: A1 Référence Projet: 083 - SAM 05	
	PB 2	2
	Date: Jeudi 2 juin 2005	N° 2

PLAN D'ABATTAGE D'ARBRE - 1/200e

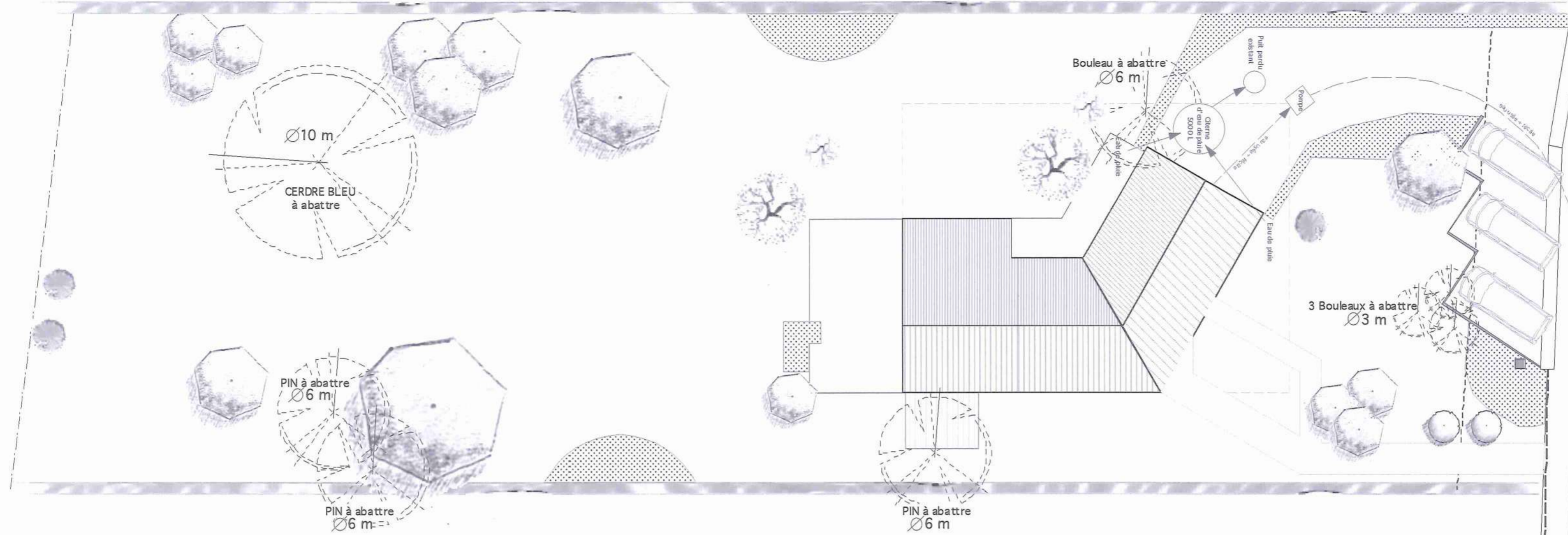
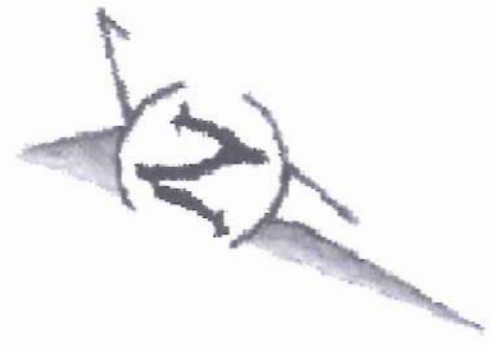

PROFIL DU TERRAIN - 1/200e



GRAND CHEMIN

Ø40 béton existant

ENTREE N°6

GRAND CHEMIN

ROUTE DE BEAUMONT

Transformation d'une maison unifamiliale & abattage d'arbre	
4 RUE DU GRAND CHEMIN à 1380 LASNE Parcelle n°2 du lotissement "LAURENT" Section F n° 383 S	
Maître de l'ouvrage: Samantha TAUB & Jean Heintzen Sentier du Moulin, 14a 1380 Lasne	Profil du terrain 1/ 200e Plan d'abattage d'arbre 1/ 200e
Taub Ilan architecte	
Rue des pêcherles, 112 à 1160 Bruxelles Tel: 02.672.11.33 - Fax: 02.672.09.64	
Format: A2	PB 1 3
Référence Projet: 083 - SAM 05	Date: 15 Avril 2005

ANNEXE au permis
n° 083/1160
du 06/06/05
La secrétaire communale, Le Député Bourgmestre, (C),
L. BIESEMAN
B. DEFAYEQUE A. GILLIS

25.05.05
2005/1170



Made