

COMMUNE DE LASNE CHAPELLE ST LAMBERT

POUR LE COMPTE DE: M^r & M^{me} C. DERIVIERE
 67, Avenue MARIE de HOUGHE - 1030 BRXL.
 UNE HABITATION UNIFAMILIALE
 Sur parcelle n°1 du lotissement 'Lauriers' Section F n°333^{re} partie

REZ DE CHAUSSEE Echelle: 2cm/m.
 NIV: ± 0.00

LE NOTRE DE L'OUVRAGE:
Duvier

L'ARCHITECTE:
Clement

Visé pour être annexé au permis de bâtir,
 délivré par le Collège communal de
 Lasne-Chapelle-Saint-Lambert
 en sa séance du 12 Mars 1976
 LASNE-CHAPELLE-SAINTE-LAMBERT
 Le Secrétaire communal, Le Bourgmestre,

Raymond *C. Clement*



MODIFICATIONS

- A
- B
- C
- D
- E
- F
- G

N° D76-01 Le 16-7-76

ARCHITECTE: G. CLEMENT, 52, N. des Sorbiers, 1410 WATERLOO.
 INGÉNIEUR A L'ORDRE DES ARCHITECTES DE LA PROVINCE DU HAINAUT.

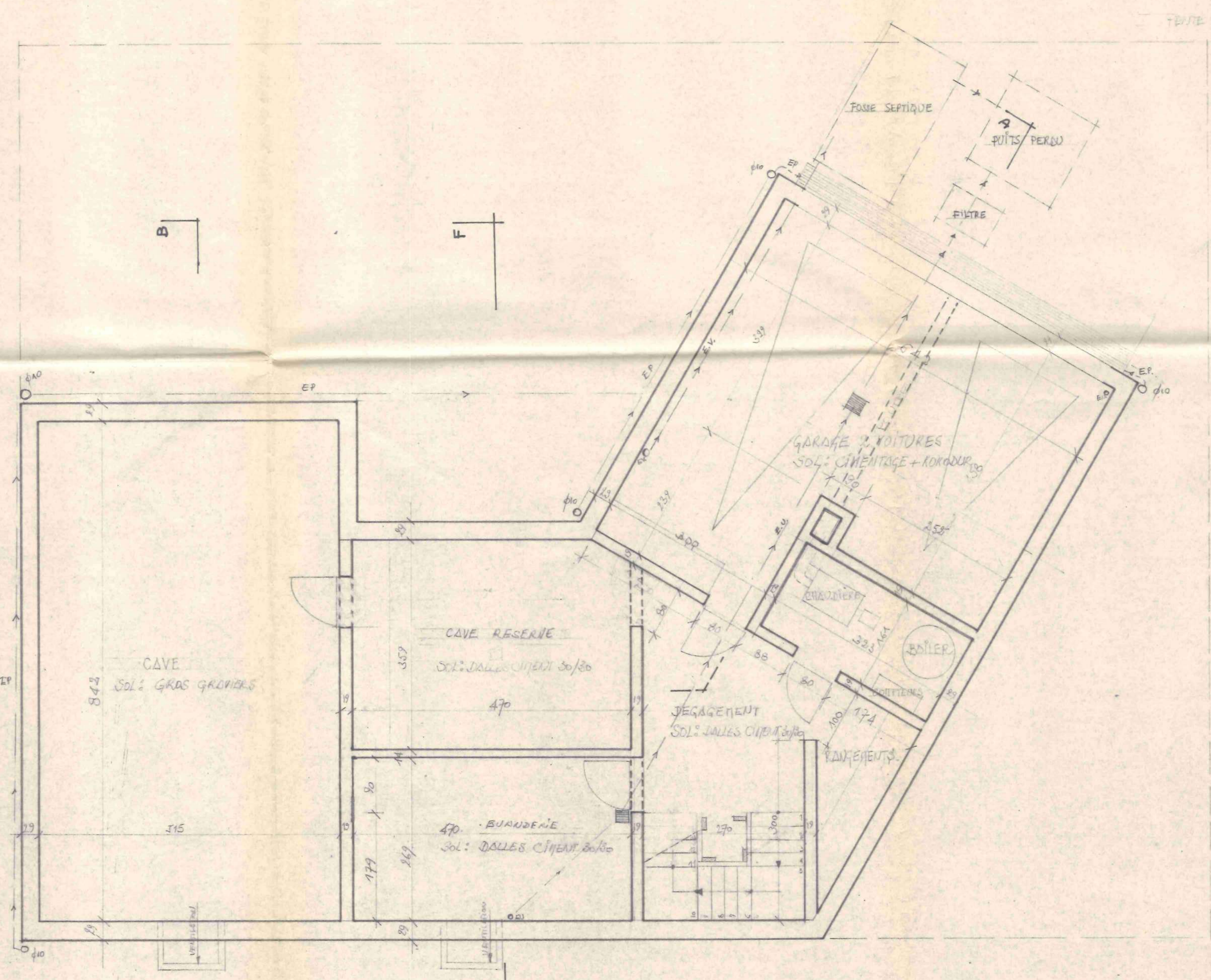

COMMUNE DE LASNE CHAPELLE ST LAMBERT

POUR LE COMPTE DE: M^r & M^{me} CL. DERIVIERE
 67, Avenue MARIE de HONGRIE - 1080 BRUXELLES
 UNE HABITATION UNIFAMILIALE.
 Sur parcelle n°2 du lotissement "Lauroux" Section F n°383^e partie

CAVES
 Niveau - 255
 Echelle: 2cm/m

LE MAÎTRE DE L'OUVRAGE:
Touvenot

L'ARCHITECTE:
Fleury

Visé pour être annexé au permis de bâtir
 délivré par le collège échevinal de
 Lasne-Chapelle-Saint-Lambert
 en sa séance du 29 JUIL. 1976
 Per Ordonnance,
 Le Secrétaire communal, Le Bourgmestre,

Ny Com
collecaut



MODIFICATIONS
 N° D76-02 L 16-7-76

- A
- B
- C
- D
- E
- F
- G

ARCHITECTE: G. CLEMENT 32, rue des Sables - 1110 WATERLOO
 INSCRIT A L'ORDRE DES ARCHITECTES DE LA PROVINCE DU HAINAUT

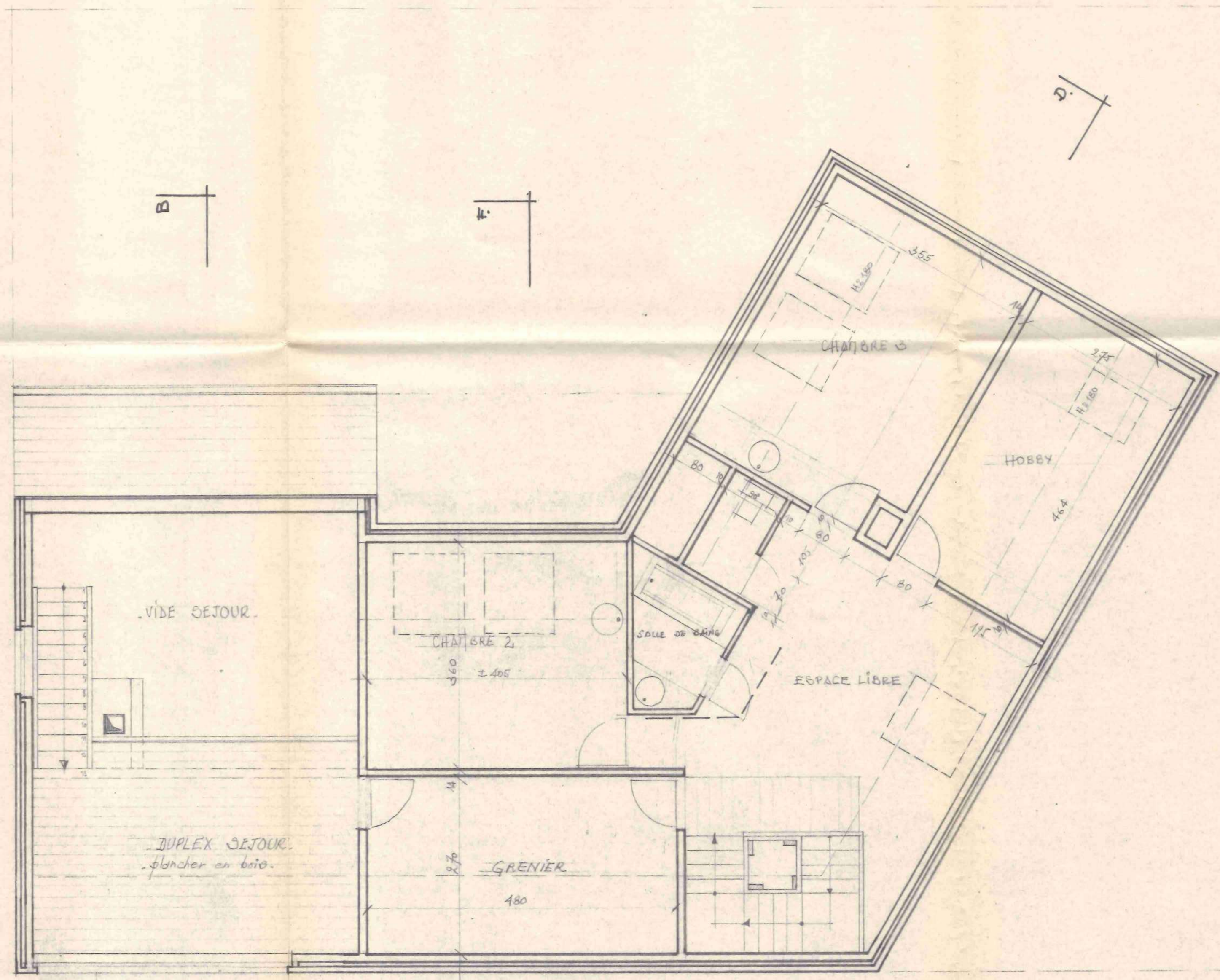

COMMUNE DE LASNE-CHAPELLE ST LAMBERT.

POUR LE COMPTE DE : M^{re} et M^{me} CL. DERIVIERE.
 67, Avenue Marie de Hongrie - 1080 BRXL.
 UNE HABITATION UNIFAMILIALE
 Sur parcelle n°3 du lotissement "LAURENT" Section F n°383^e partie.

ETAGE
 niv: + 2.55
 Echelle: 2cm/m

LE MAÎTRE DE L'OUVRAGE : *Duvion*
 L'ARCHITECTE : *G. Clement*

Visé pour être annexé au permis de bâtir
 délivré par le collège échevinal de
 Lasne-Chapelle-Saint-Lambert
 en sa séance du 29 JUIL 1976
 Par ordonnance,
 Le Secrétaire communal, Le Bourgmestre,

M. J. ...
G. Clement
 Commune de Lasne-Chapelle-Saint-Lambert
 PLAN N° J76-03 le 16-7-76

MODIFICATIONS	
A	
B	
C	
D	
E	
F	
G	

ARCHITECTE: G. CLEMENT 32, Av. des Sorbiers 1410 WATERLOO.
 INSCRIT A L'ORDRE DES ARCHITECTES DE LA PROVINCE DU HAINAUT.

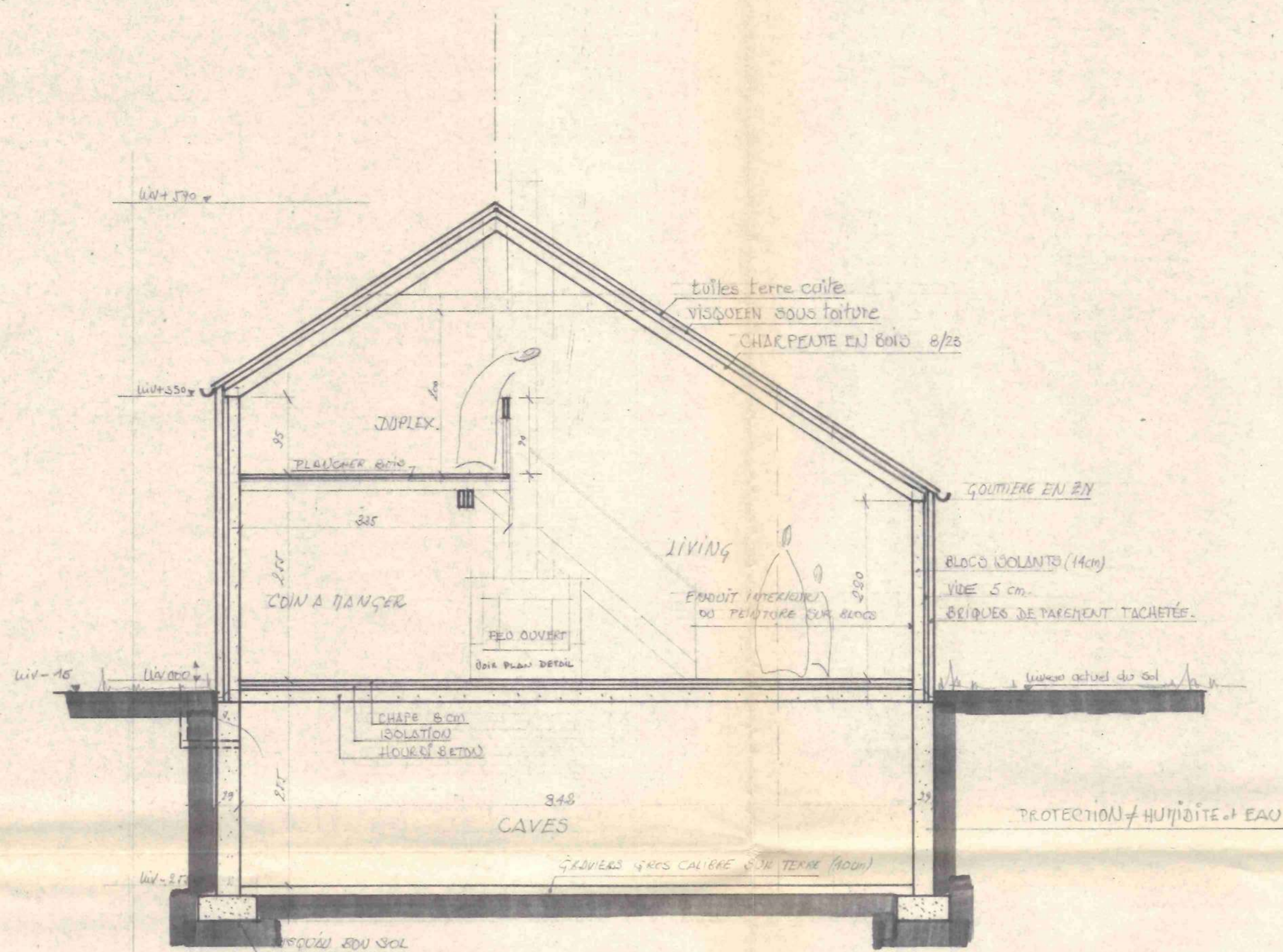

COUPE A-B

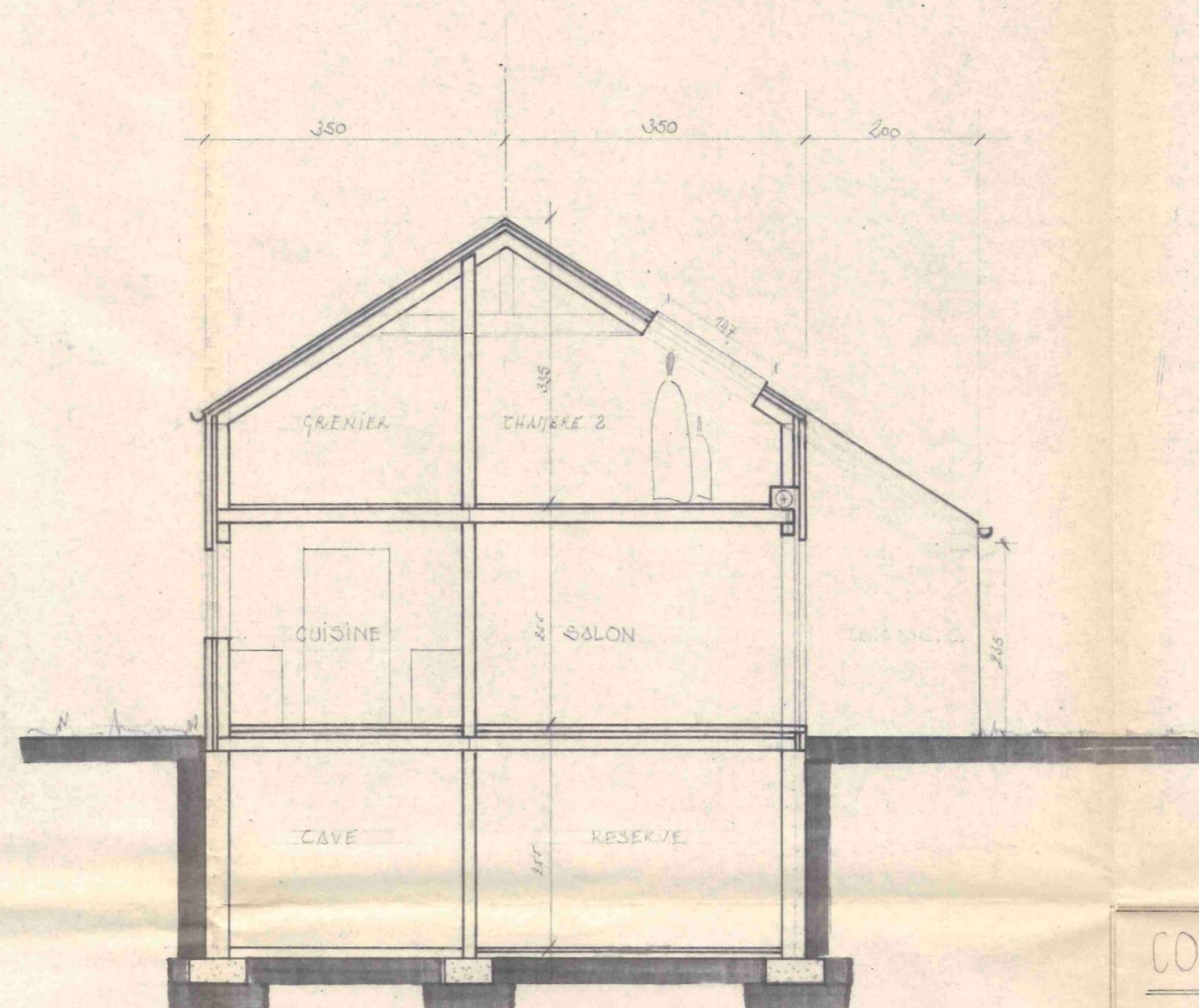

COUPE E-F

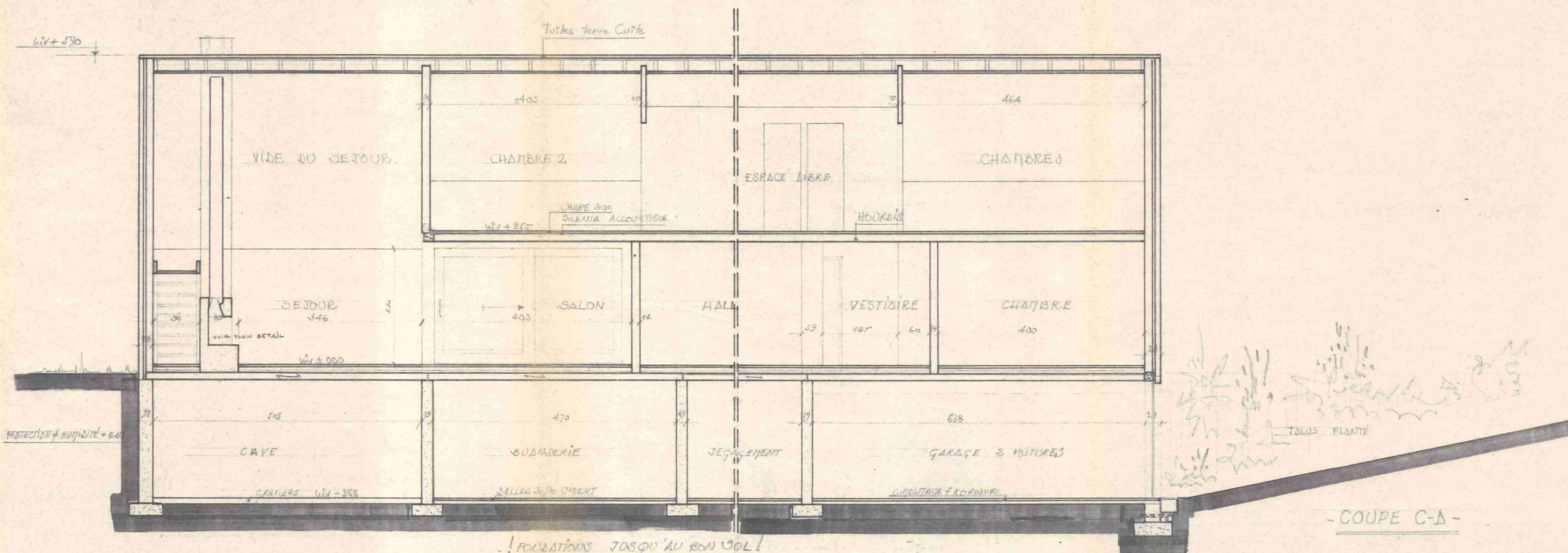

COUPE C-D

COMMUNE DE LASNE-CHAPELLE ST LAMBERT.

POUR LE COMPTE DE : M^r et M^{me} CL. DERIVIERE.
67, Avenue Marie de Hongrie - 1080 BRXL.
UNE HABITATION UNIFAMILIALE
Sur parcelle n°2 du lotissement "LAURENT" Section F n°383^a partie.

COUPES Echelle: 2cm/m

LE MAITRE DE L'OUVRAGE: *Deriviere* L'ARCHITECTE: *Clement*

Vise pour être annexé au permis de bâtir délivré par le collège échevinal de Lasne-Chapelle-Saint-Lambert en sa séance du 29 JUIL. 1976

Le Secrétaire communal, *Milly* Le Bourgmestre, *Clement*



MODIFICATIONS	
A	
B	
C	
D	
E	
F	
G	

Architecte: G. CLEMENT 32, Av. des Sables - 1410 WATERLOO
INSCRIT A L'ORDRE DES ARCHITECTES DE LA PROVINCE DE HAINAUT.

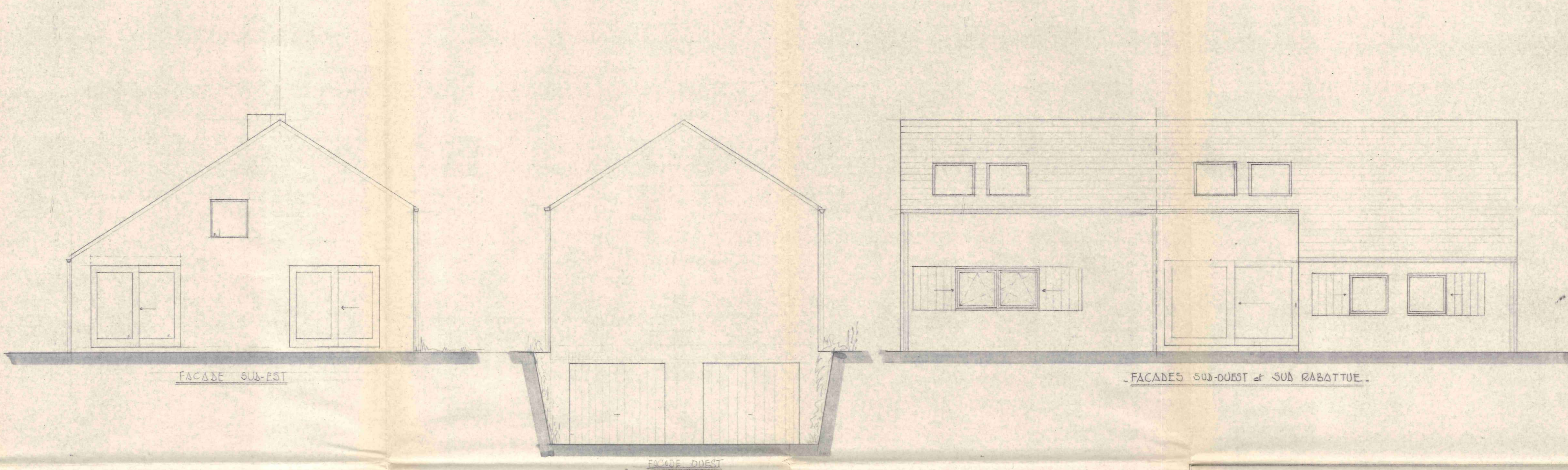

FACADE SUD-EST

FACADE OUEST

FACADES SUD-OUEST et SUD RABATTUE

MATERIAUX

- COUVERTURE : TOILES ROUGES A ENDOITEMENT
- FACADE : BRIQUES DE PAREMENT DE WELKENRAED. DU SIMILAIRE
- CHASSIS : BOIS TEINTE FONCEE + VOILETS BOIS
- BOITIERE : ZINC

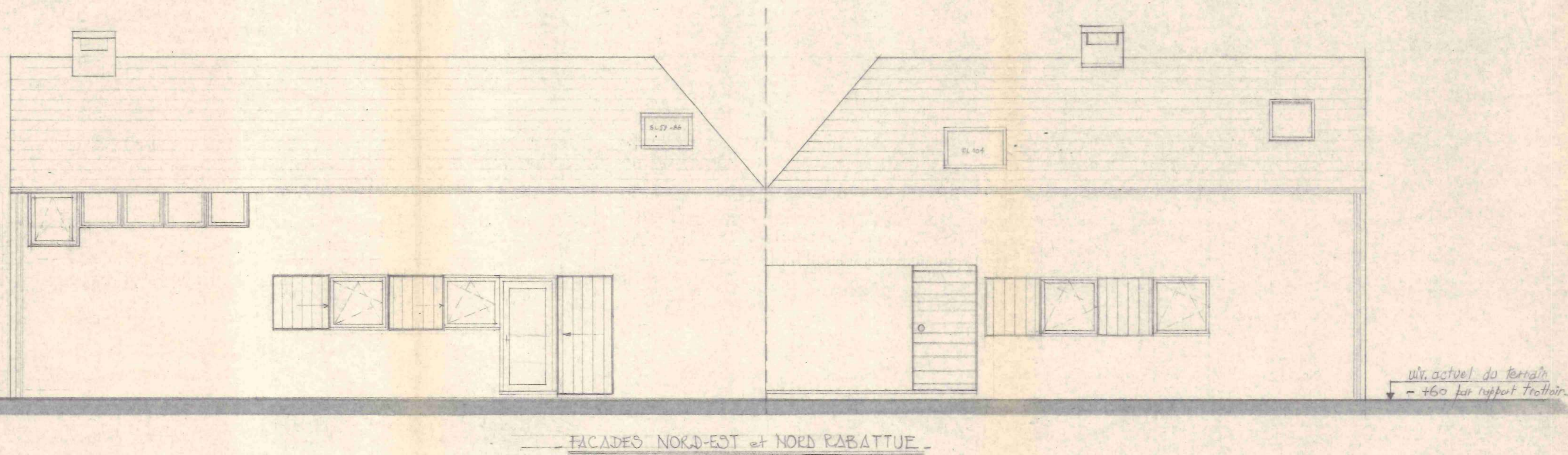

FACADES NORD-EST et NORD RABATTUE

COMMUNE DE LASNE-CHAPPELLE ST LAMBERT

POUR LE COMPTE DE : M^{re} et M^{me} Cl. DERIVIERE
 67 Avenue Marie de Hongrie - 1080-BXL
 UNE HABITATION UNIFAMILIALE
 SUR PARCELLE N°2 du lotissement "LAURENT" Section F n°383^e partie.

FACADES Echelle : 2cm/m.

LE MAITRE DE L'OUVRAGE : *Deriviere*
 L'ARCHITECTE : *J. Clement*

Visé pour être annexé au permis de bâtir délivré par le collège communal de Lasne-Chapelle-Saint-Lambert en sa séance du 28 JUIL. 1978

Le Bourgmestre, *Cl. Deriviere*
 Le Secrétaire communal, *J. Clement*



MODIFICATIONS N° D76-05 617-7-76

A
B
C
D
E
F
G

ARCHITECTE: G. CLEMENT 32, Av. des Soobiers 1110 WATERLOO
 INSCRIT A L'ORDRE DES ARCHITECTES DE LA PROVINCE DU HAINAUT

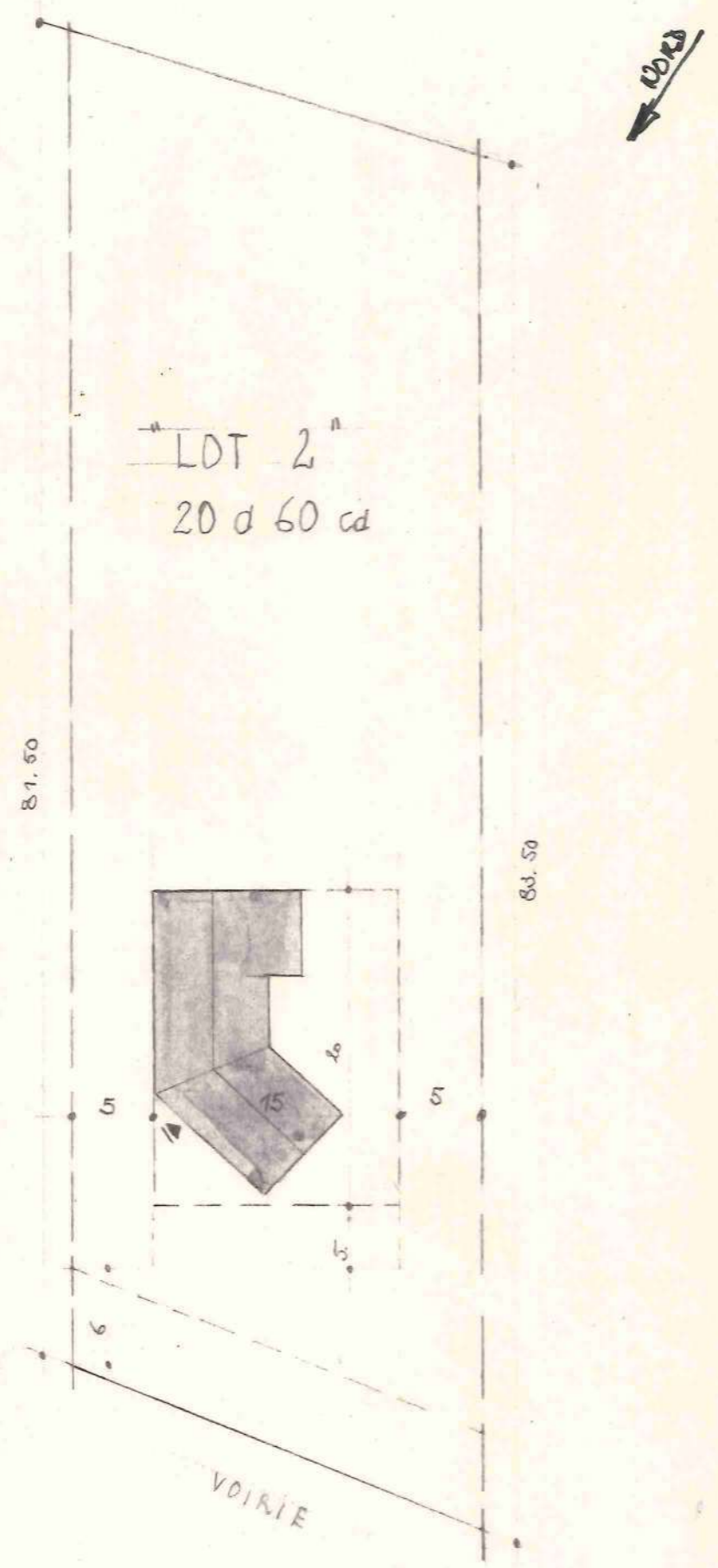

IMPLANTATION Ech: 1/400

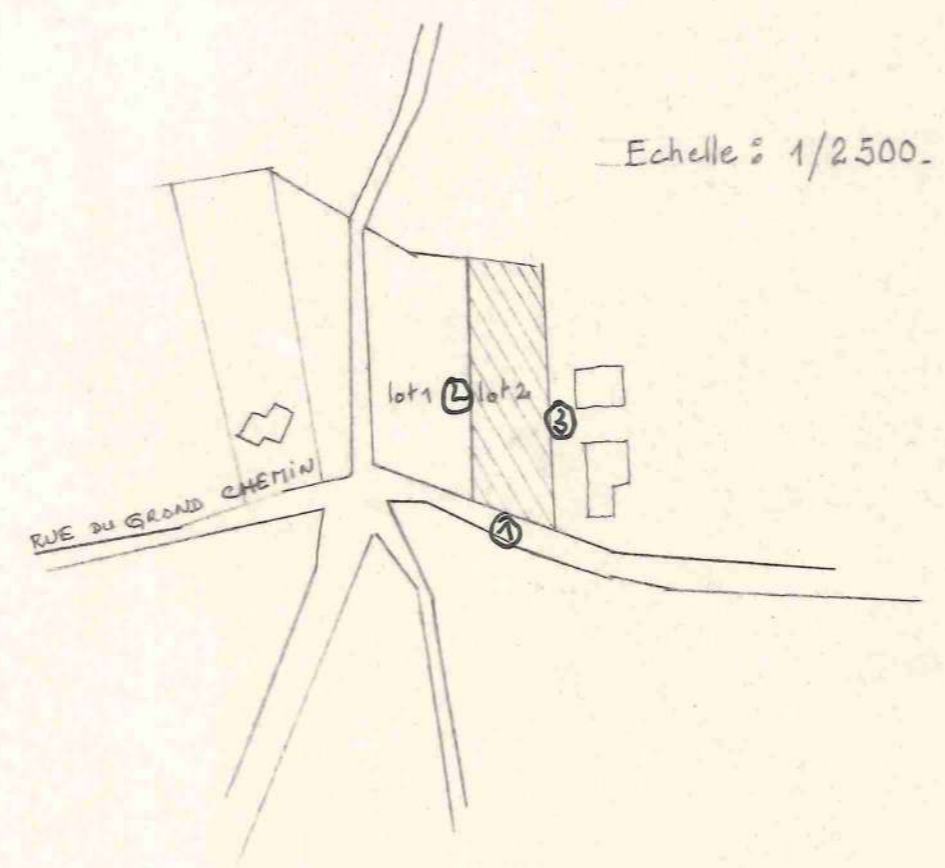

PLAN DE SITUATION Echelle 1/10.000

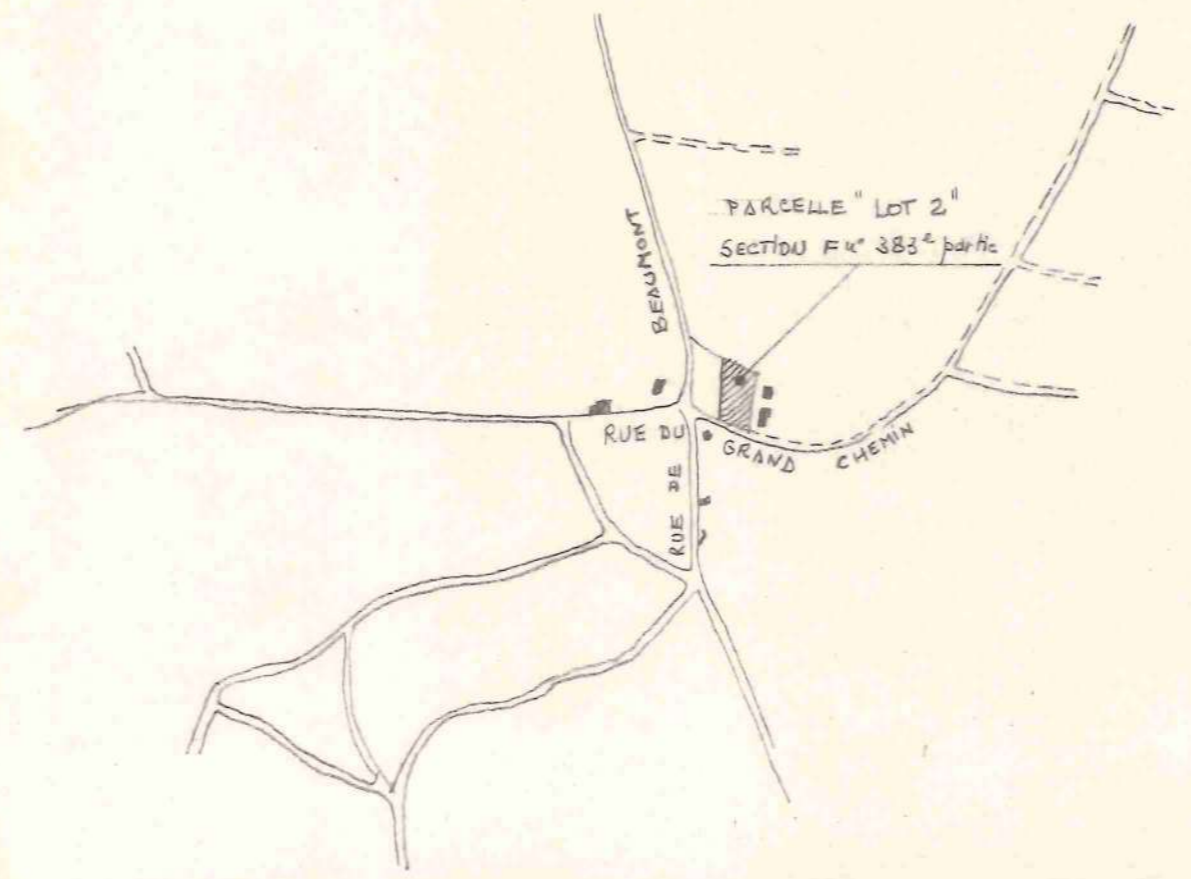

COMMUNE DE LASNE CHAPELLE SAINT LAMBERT

POUR LE COMPTE DE: M^r & M^{me} CL. DERIVIERE
67, Avenue Marie de HONGRIE 1080

PROJET D'UNE HABITATION UNIFAMILIALE

SISE AU LOTISSEMENT "LAURENT" LOT n° 2 SECTION F n° 383^e

LE MAITRE DE L'OUVRAGE:
Deriviere

L'ARCHITECTE:
J. Clement

Visé pour être annexé au permis de bâtir
délivré par le collège échevinal de
Lasne-Chapelle-Saint-Lambert
en sa séance du 29 JUIL. 1976
Par ordonnance,
Le Secrétaire communal, Le Bourgmestre,

Thy Louis
C. Clément



Echelles:

D 76-06 k 17-7-1

MODIFICATIONS

- A
- B
- C
- D
- E
- F

ARCHITECTE: G. CLEMENT. 32, Av. des Sorbiers 1410 WATERLOO
INSCRIT AU TABLEAU DE L'ORDRE DES ARCHITECTES DE LA PROVINCE DU HAUT SAISON